# #71 - ქობულეთის მუნიციპალიტეტი, გარდა ხალას, ჩაისუბნის, საჩინოს, ჩაქვისა და ციხისძირის ადგილობრივი მაჟორიტარული ოლქებისა

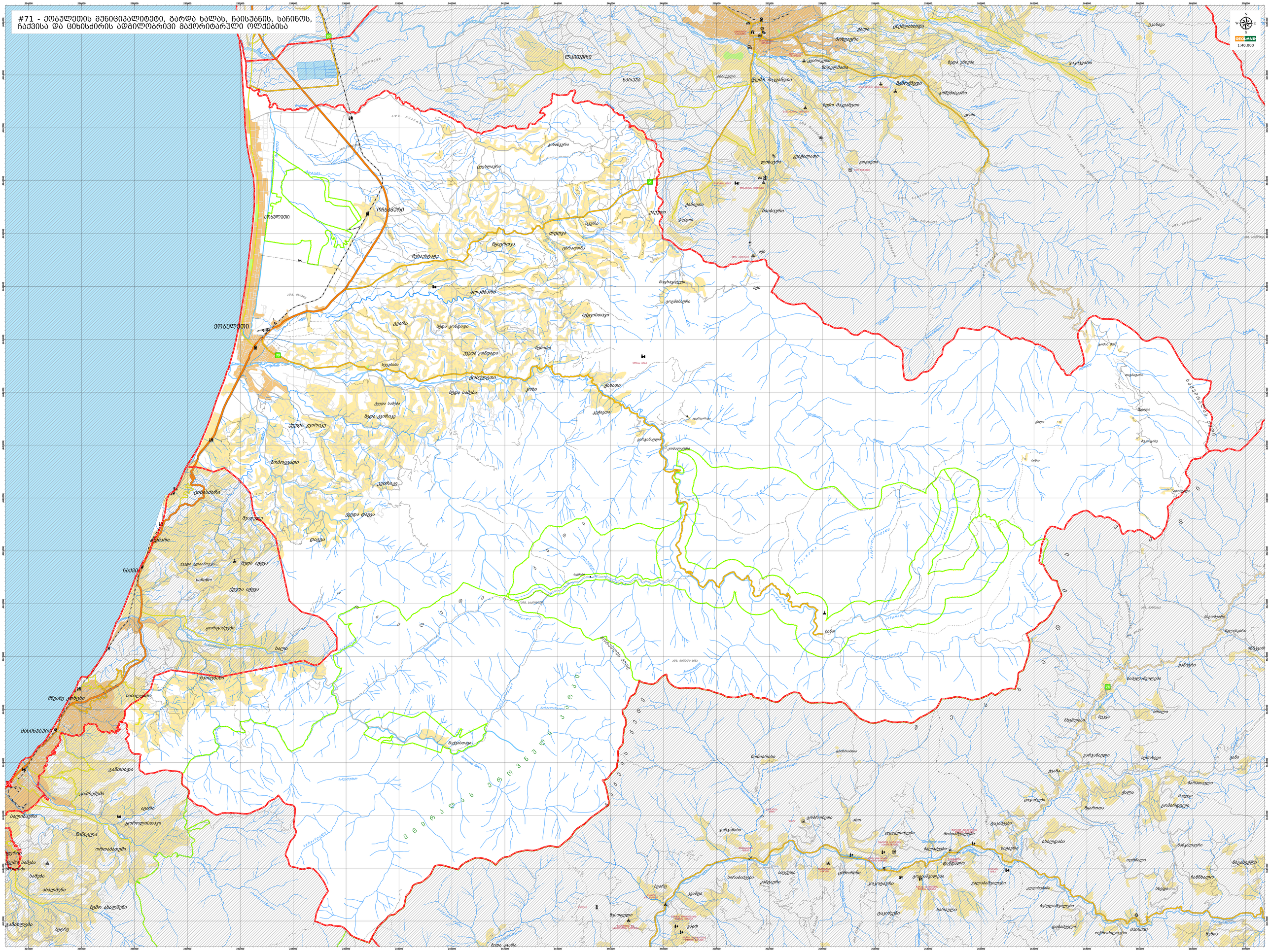
GEOLAND
1:40,000
ქობულეთი
ზღვიერი
ნარეკვა
ზემო ბალბები
ქვემო ბალბები
ზემო ბალბანები
ქვემო ბალბანები
ლიბაური
ნაიბაური
ბაბილოანი
ბაბილოანი
ბაბილოანი